La niña Amelia

Érase una vez una niña que se llamaba Amelia y vivía con su abuela.

La niña era muy buena, se portaba muy bien y la abuela era muy buena y amaba mucho a la niña.

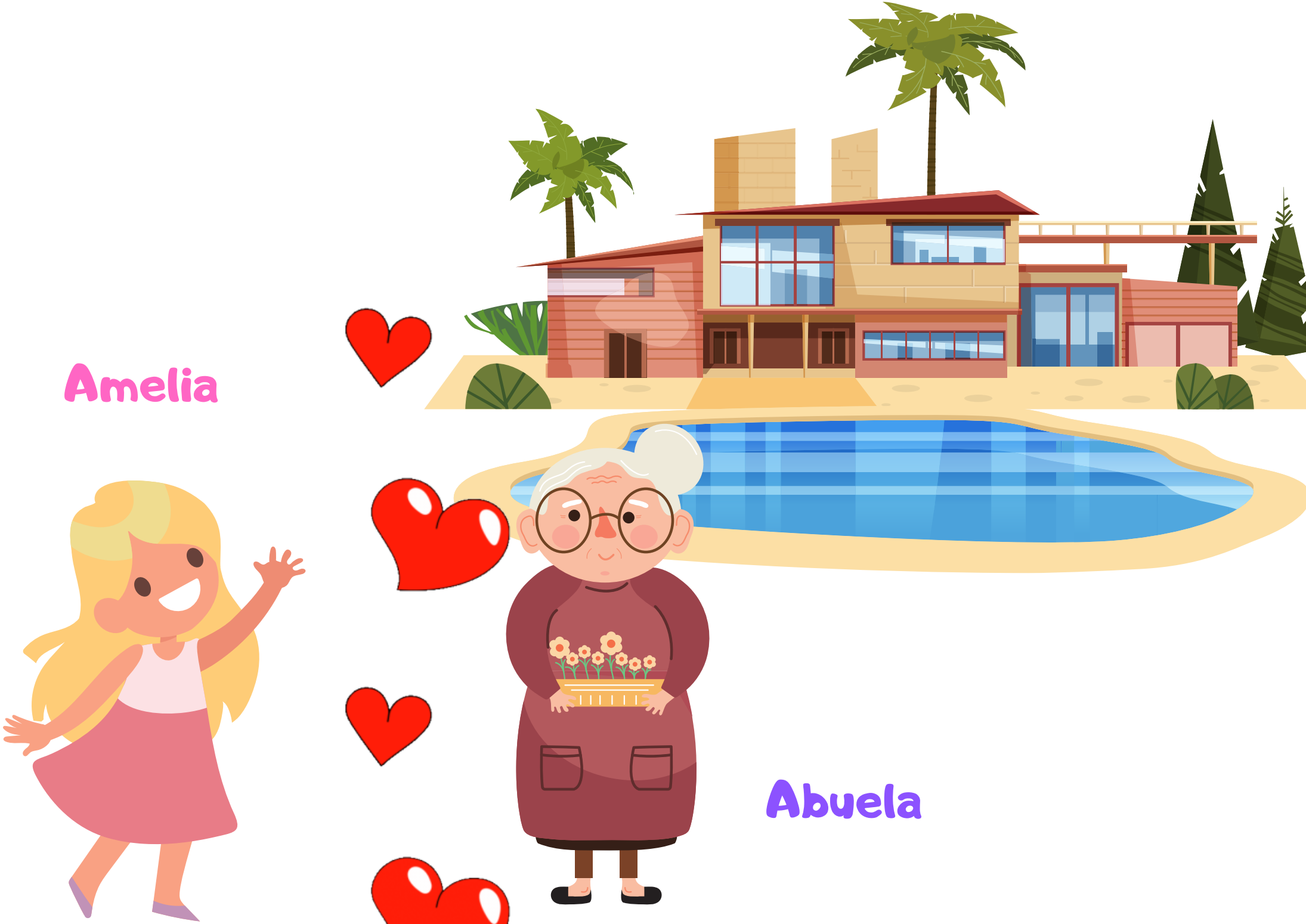
Amelia
Abuela

Un día los niños iban de excursión al zoo.

Amelia le preguntó a la profesora:

—¿puedo acercarme a ese parque?

-vale pero ten cuidado a ver si te pierdes.

Cuando la profesora quiso irse, Amelia no aparecía y se preocupó mucho.

A la profesora se le ocurrió llamar a la abuela:

-¿sabes cuál es el animal favorito de Amelia?

-el oso. ¿Ha pasado algo?

-que Amelia se ha perdido.

La profesora fue a ver a los osos

y allí estaba Amelia.

Profesora

Los chicos del colegio llegaron a casa
y la abuela se puso muy contenta
al ver a Amelia.

Fin